

SEZIONE

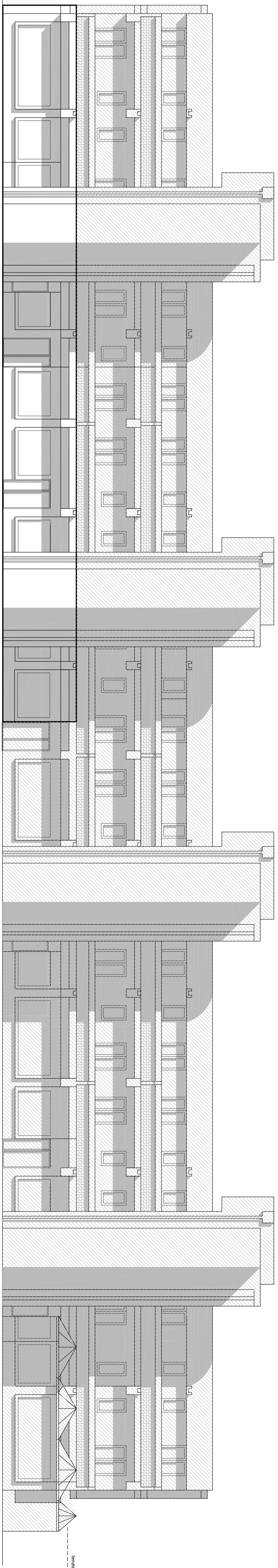

PROSPETTO NORD

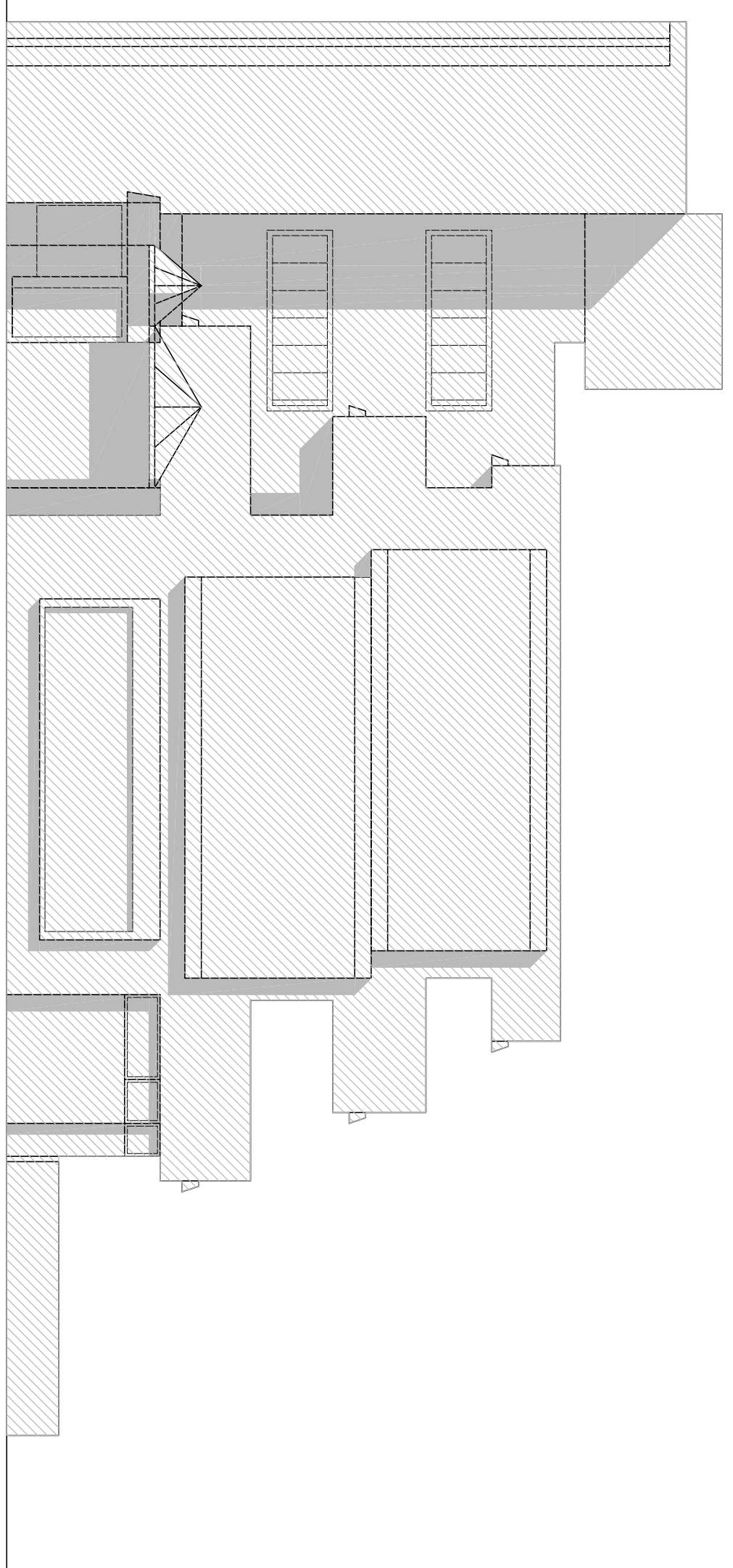

PROSPETTO OVEST

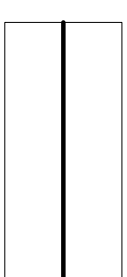

PORZIONE DI FABBRICATO OGGETTO DI
INTERVENTO

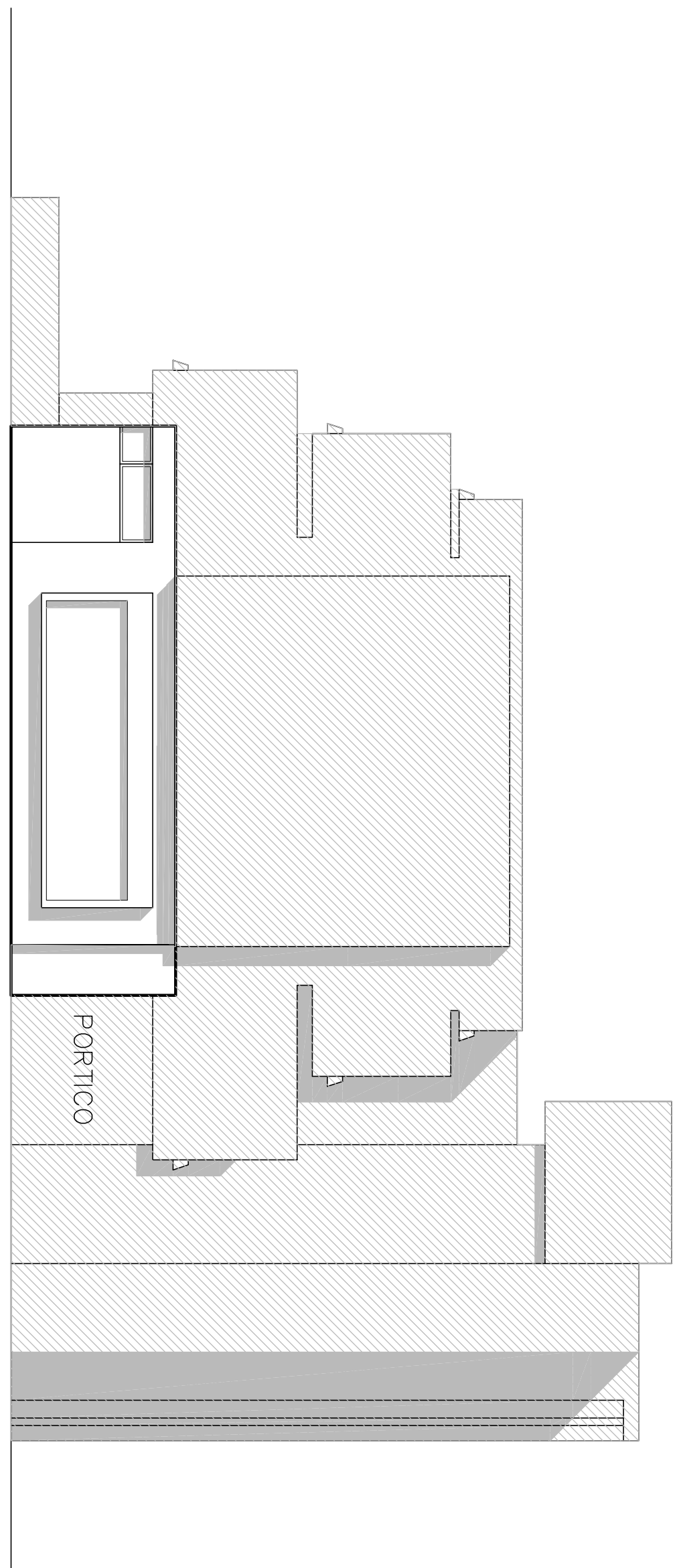

PROSPETTO EST

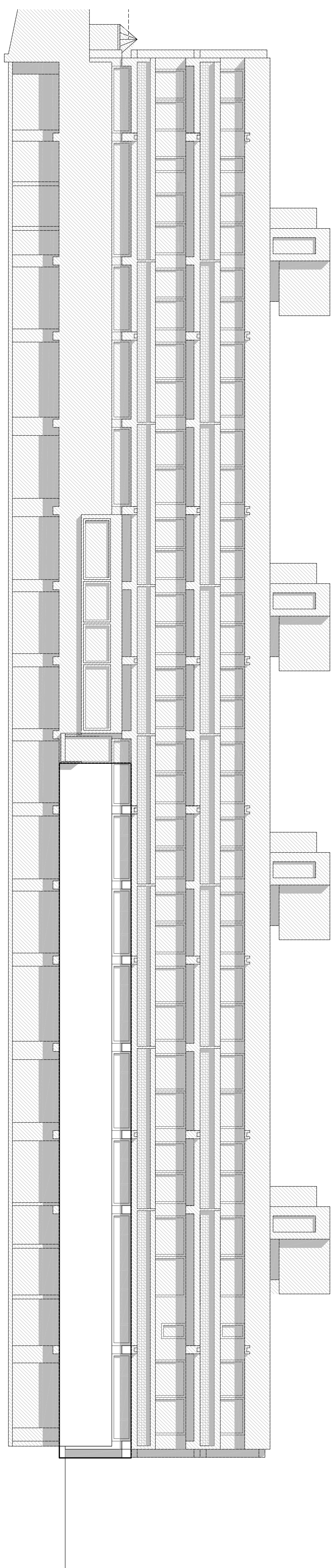

PROSPETTO SUD



PORZIONE DI FABBRICATO OGGETTO DI
INTERVENTO

PROGETTISTA
Geom. Massimo Baruffioli

TITOLO:

PROSPETTI - SEZIONE

SCALE: 1/100

DATA: 16-04-2018

NOTE: REV.01

COMMESSA IV 0280117

STATO CONCESSIONARIO 1975 a Concessione edilizia
in sanatoria 1351 11/8/1991

TAVOLA

COMUNE DI JESOLO
PROVINCIA DI VENEZIA
RICHIESTA AUTORIZZAZIONE PAESAGGISTICA
PERMESSO DI COSTRUIRE IN DEROGA AI SENSI DEL DPR 380/01
ATTA PER CAMBIO DI DESTINAZIONE D'USO DA COMMERCIALE A
RESIDENZIALE DI UNA PORZIONE DI EDIFICIO ESISTENTE SITO A
JESOLO (VE) VIALE ORIENTE 84

COMITANTI

Alberto Carrareto, Paolo Carrareto, Maria Emilia Carrareto,
Antonio Carrareto, Antonella Marozzi, Ada Postiglione